

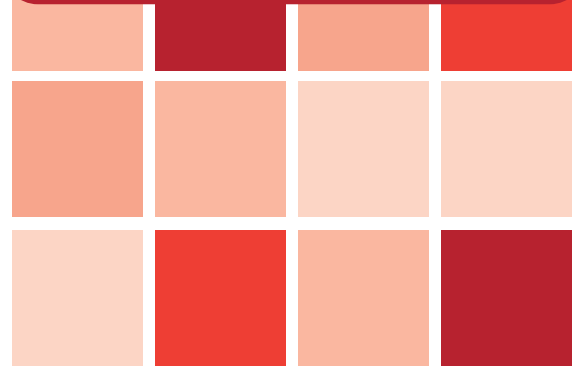

Adresseetikett



PROGRESS IN INTERNATIONAL READING LITERACY STUDY

Elevspørreskjema

5. trinn

Lesesenteret
Universitetet i Stavanger

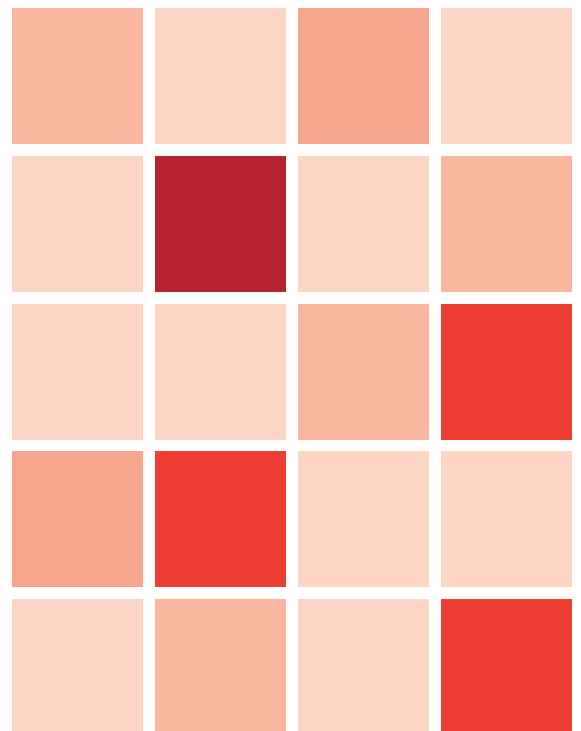

Veiledning

I dette spørreskjemaet finner du spørsmål om deg selv og hva du mener. For hvert spørsmål skal du velge det svaret du mener er best.

Først skal vi bruke noen minutter på å øve oss på den typen spørsmål som du skal svare på i dette spørreskjemaet.

Eksempel 1 er en type spørsmål som du finner i dette spørreskjemaet.

Eksempel 1

Går du på skole?

Velg *ett* svar.

Ja --

Nei --

Eksempel 2 er en annen type spørsmål som du finner i dette spørreskjemaet.

Eksempel 2

Hvor ofte gjør du disse tingene?

Velg *ett* svar for hver rad.

- | | Hver dag
eller nesten
hver dag | En eller
to ganger
i uka | En eller
to ganger
i måneden | Aldri eller
nesten
aldri |
|--------------------------------------|--------------------------------------|--------------------------------|------------------------------------|--------------------------------|
| a) Jeg snakker med vennene mine ---- | <input type="radio"/> | <input type="radio"/> | <input type="radio"/> | <input type="radio"/> |
| b) Jeg driver med idrett | <input type="radio"/> | <input type="radio"/> | <input type="radio"/> | <input type="radio"/> |
| c) Jeg står på skateboard | <input type="radio"/> | <input type="radio"/> | <input type="radio"/> | <input type="radio"/> |

Eksempel 3 er en tredje type spørsmål som du finner i dette spørreskjemaet.

Eksempel 3

Hva synest du? Fyll ut i en sirkel for å vise hvor enig du er i disse påstandene.

Velg **ett** svar for hver rad.

	Svært enig	Litt enig	Litt uenig	Svært uenig
a) Det er gøy å se på filmer	<input type="radio"/>	<input type="radio"/>	<input type="radio"/>	<input type="radio"/>
b) Jeg liker å spise is krem	<input type="radio"/>	<input type="radio"/>	<input type="radio"/>	<input type="radio"/>
c) Jeg liker ikke å våkne tidlig	<input type="radio"/>	<input type="radio"/>	<input type="radio"/>	<input type="radio"/>
d) Jeg liker å gjøre husarbeid hjemme	<input type="radio"/>	<input type="radio"/>	<input type="radio"/>	<input type="radio"/>

- Les hvert spørsmål nøye, og velg det svaret du synes passer best.
- Fyll ut sirkelen ved siden av eller under svaret ditt.
- Om du velger å endre svaret ditt, skriv en stor **X** over det første svaret ditt, som dette: . Fyll så ut sirkelen som er under eller ved siden av det nye svaret ditt.
- Be om hjelp hvis det er noe du ikke forstår, eller hvis du er usikker på hvordan du skal svare.

G1

Er du jente eller gutt?

Velg ett svar.

Jente --

Gutt --

G2

Når ble du født?

Velg sirkelen ved siden av måneden og året du ble født.

a) Måned

Januar --

Februar --

Mars --

April --

Mai --

Juni --

Juli --

August --

September --

Oktober --

November --

Desember --

b) År

2008 --

2009 --

2010 --

2011 --

2012 --

Annet --

G3

Hvor ofte snakker du norsk hjemme?

Velg *ett* svar.

Jeg snakker alltid
norsk hjemme --

Jeg snakker nesten alltid
norsk hjemme --

Jeg snakker av og til
norsk hjemme, og av og til
et annet språk --

Jeg snakker aldri
norsk hjemme --

G4

Omtrent hvor mange bøker finnes det i hjemmet ditt?
(Du skal ikke telle blad, aviser eller skolebøker.)

Velg *ett* svar.

Ingen eller svært få (0–10 bøker) --

Dette viser 10 bøker



Nok til å fylle ei hylle (11–25 bøker) --

Dette viser 25 bøker



Nok til å fylle en hel bokhylle
(26–100 bøker) --

Dette viser 100 bøker

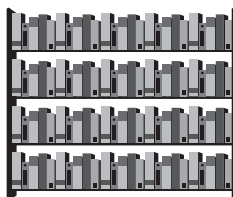

Nok til å fylle to bokhyller
(101–200 bøker) --

Dette viser 200 bøker



Nok til å fylle tre eller flere bokhyller
(flere enn 200) --

Dette viser mer enn 200 bøker

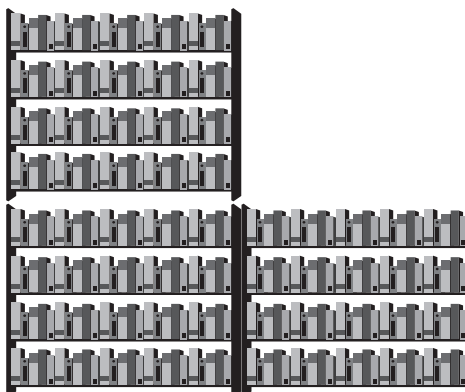

G5

Har du noe av dette i hjemmet ditt?

Velg **ett** svar for hver rad.

- | | Ja | Nei |
|---|-----------------------|-----------------------|
| a) En felles datamaskin eller et nettbrett du kan bruke | <input type="radio"/> | <input type="radio"/> |
| b) Et skrivebord/en pult du kan bruke..... | <input type="radio"/> | <input type="radio"/> |
| c) Ditt eget rom | <input type="radio"/> | <input type="radio"/> |
| d) Tilgang til Internett | <input type="radio"/> | <input type="radio"/> |
| e) En felles smarttelefon du kan bruke | <input type="radio"/> | <input type="radio"/> |
| f) Din egen datamaskin eller ditt eget nettbrett | <input type="radio"/> | <input type="radio"/> |
| g) Din egen smarttelefon | <input type="radio"/> | <input type="radio"/> |
| h) Tyverialarm | <input type="radio"/> | <input type="radio"/> |
| i) Ditt eget TV..... | <input type="radio"/> | <input type="radio"/> |

G6

Omtrent hvor ofte er du borte fra skolen?

Velg *ett* svar.

- En gang i uka --
- En gang hver andre uke --
- En gang i måneden --
- En gang hver andre måned --
- Aldri eller nesten aldri --

G7

Hvor ofte kjenner du dette når du kommer på skolen?

Velg *ett* svar for hver rad.

- | | Hver dag | Nesten hver dag | Av og til | Aldri |
|---------------------------------|-----------------------|-----------------------|-----------------------|-----------------------|
| a) Jeg kjenner meg trøtt..... | <input type="radio"/> | <input type="radio"/> | <input type="radio"/> | <input type="radio"/> |
| b) Jeg kjenner meg sulten | <input type="radio"/> | <input type="radio"/> | <input type="radio"/> | <input type="radio"/> |

G8

Hvor mye bruker du datamaskin, nettbrett eller smarttelefon til disse skoleoppgavene på en vanlig skoledag?

Velg *ett* svar for hver rad.

	Bruker ingen tid	30 minutter eller mindre	Mer enn 30 minutter
a) Finne og lese informasjon	<input type="radio"/>	<input type="radio"/>	<input type="radio"/>
b) Lage rapporter og presentasjoner	<input type="radio"/>	<input type="radio"/>	<input type="radio"/>

G9

Hvor ofte bruker du datamaskin eller nettbrett til skolearbeid følgende steder?

Velg *ett* svar for hver rad.

	Hver dag eller nesten hver dag	En eller to ganger i uka	En eller to ganger i måneden	Aldri eller nesten aldri
a) På skolen	<input type="radio"/>	<input type="radio"/>	<input type="radio"/>	<input type="radio"/>
b) Andre steder enn på skolen	<input type="radio"/>	<input type="radio"/>	<input type="radio"/>	<input type="radio"/>

G10

Hvor enig er du i disse påstandene om bruk av datamaskin, nettbrett eller smarttelefon?

Velg *ett* svar for hver rad.

	Svært enig	Litt enig	Litt uenig	Svært uenig
a) Jeg er flink til å bruke datamaskin, nettbrett eller smarttelefon-----	<input type="radio"/>	<input type="radio"/>	<input type="radio"/>	<input type="radio"/>
b) Jeg er flink til å skrive på tastatur-	<input type="radio"/>	<input type="radio"/>	<input type="radio"/>	<input type="radio"/>
c) Det er lett for meg å finne informasjon på Internett -----	<input type="radio"/>	<input type="radio"/>	<input type="radio"/>	<input type="radio"/>
d) Jeg vet hvordan jeg skal lage skriftlige fortellinger eller rapporter -----	<input type="radio"/>	<input type="radio"/>	<input type="radio"/>	<input type="radio"/>
e) Jeg vet hvordan jeg skal lage presentasjoner-----	<input type="radio"/>	<input type="radio"/>	<input type="radio"/>	<input type="radio"/>
f) Jeg kan kjenne igjen et nettsted som er nyttig for meg -----	<input type="radio"/>	<input type="radio"/>	<input type="radio"/>	<input type="radio"/>
g) Jeg vet når jeg kan stole på et nettsted -----	<input type="radio"/>	<input type="radio"/>	<input type="radio"/>	<input type="radio"/>
h) Jeg kan lage og dele en video -----	<input type="radio"/>	<input type="radio"/>	<input type="radio"/>	<input type="radio"/>

G11

Hva synes du om skolen din? Merk av i en sirkel for å vise hvor enig du er i disse påstandene.

Velg *ett* svar for hver rad.

	Svært enig	Litt enig	Litt uenig	Svært uenig
a) Jeg liker å være på skolen	<input type="radio"/>	<input type="radio"/>	<input type="radio"/>	<input type="radio"/>
b) Jeg kjenner meg trygg når jeg er på skolen	<input type="radio"/>	<input type="radio"/>	<input type="radio"/>	<input type="radio"/>
c) Jeg føler at jeg hører til på denne skolen	<input type="radio"/>	<input type="radio"/>	<input type="radio"/>	<input type="radio"/>
d) Lærerne på skolen min er rettferdige mot meg	<input type="radio"/>	<input type="radio"/>	<input type="radio"/>	<input type="radio"/>
e) Jeg er stolt av å gå på denne skolen.....	<input type="radio"/>	<input type="radio"/>	<input type="radio"/>	<input type="radio"/>
f) Jeg har venner på denne skolen.....	<input type="radio"/>	<input type="radio"/>	<input type="radio"/>	<input type="radio"/>
g) Jeg har et godt forhold til lærerne mine	<input type="radio"/>	<input type="radio"/>	<input type="radio"/>	<input type="radio"/>
h) Lærerne mine hjelper meg når jeg har problemer	<input type="radio"/>	<input type="radio"/>	<input type="radio"/>	<input type="radio"/>
i) Lærerne mine bryr seg om meg	<input type="radio"/>	<input type="radio"/>	<input type="radio"/>	<input type="radio"/>
j) Jeg får hjelp av lærerne mine hvis det jeg leser er vanskelig	<input type="radio"/>	<input type="radio"/>	<input type="radio"/>	<input type="radio"/>

G12

I løpet av det siste året, hvor ofte har andre elever på skolen din gjort noe av dette mot deg? (Ta også med det som er gjort gjennom tekstmeldinger eller på Internett.)

Velg *ett* svar for hver rad.

	Minst en gang i uka	En eller to ganger i måneden	Noen få ganger i året	Aldri
a) Gjort narr av meg eller kalt meg stygge ting	<input type="radio"/>	<input type="radio"/>	<input type="radio"/>	<input type="radio"/>
b) Holdt meg utenfor i lek eller aktiviteter	<input type="radio"/>	<input type="radio"/>	<input type="radio"/>	<input type="radio"/>
c) Spredd løgner om meg	<input type="radio"/>	<input type="radio"/>	<input type="radio"/>	<input type="radio"/>
d) Stjålet noe fra meg	<input type="radio"/>	<input type="radio"/>	<input type="radio"/>	<input type="radio"/>
e) Med vilje ødelagt noe som tilhører meg	<input type="radio"/>	<input type="radio"/>	<input type="radio"/>	<input type="radio"/>
f) Slått eller skadet meg (f.eks. dytte, slå, sparke)	<input type="radio"/>	<input type="radio"/>	<input type="radio"/>	<input type="radio"/>
g) Fått meg til å gjøre ting jeg ikke hadde lyst til.....	<input type="radio"/>	<input type="radio"/>	<input type="radio"/>	<input type="radio"/>
h) Sendt meg ekle eller sårende meldinger på nett	<input type="radio"/>	<input type="radio"/>	<input type="radio"/>	<input type="radio"/>
i) Delt ekkel eller sårende informasjon om meg på nett.....	<input type="radio"/>	<input type="radio"/>	<input type="radio"/>	<input type="radio"/>
j) Truet meg	<input type="radio"/>	<input type="radio"/>	<input type="radio"/>	<input type="radio"/>

R1

Tenk på lesearbeidet du gjør på skolen. Hvor enig er du i disse påstandene om leseundervisningen du får?

Velg *ett* svar for hver rad.

	Svært enig	Litt enig	Litt uenig	Svært uenig
a) Jeg liker det jeg leser om på skolen-----	<input type="radio"/>	<input type="radio"/>	<input type="radio"/>	<input type="radio"/>
b) Læreren gir meg interessante ting å lese -----	<input type="radio"/>	<input type="radio"/>	<input type="radio"/>	<input type="radio"/>
c) Jeg vet hva læreren forventer at jeg skal gjøre -----	<input type="radio"/>	<input type="radio"/>	<input type="radio"/>	<input type="radio"/>
d) Læreren min er lett å forstå -----	<input type="radio"/>	<input type="radio"/>	<input type="radio"/>	<input type="radio"/>
e) Jeg er interessert i det læreren sier -----	<input type="radio"/>	<input type="radio"/>	<input type="radio"/>	<input type="radio"/>
f) Læreren min oppmuntrer meg til å si hva jeg mener om det jeg har lest -----	<input type="radio"/>	<input type="radio"/>	<input type="radio"/>	<input type="radio"/>
g) Læreren min lar meg få vise hva jeg har lært -----	<input type="radio"/>	<input type="radio"/>	<input type="radio"/>	<input type="radio"/>
h) Læreren min gjør ulike ting for å hjelpe oss å lære -----	<input type="radio"/>	<input type="radio"/>	<input type="radio"/>	<input type="radio"/>
i) Når jeg gjør feil, viser læreren min en bedre måte å gjøre det på -----	<input type="radio"/>	<input type="radio"/>	<input type="radio"/>	<input type="radio"/>

R2

Hvor ofte skjer disse tingene i leseundervisningen?

Velg *ett* svar for hver rad.

	Hver time eller nesten hver time	Omtrent halvparten av timene	Noen timer	Aldri
a) Elevane hører ikke på læreren	<input type="radio"/>	<input type="radio"/>	<input type="radio"/>	<input type="radio"/>
b) Det er så mye bråk at elevene ikke kan arbeide godt	<input type="radio"/>	<input type="radio"/>	<input type="radio"/>	<input type="radio"/>
c) Læreren må vente lenge før elevene blir stille	<input type="radio"/>	<input type="radio"/>	<input type="radio"/>	<input type="radio"/>
d) Elevene avbryter læreren	<input type="radio"/>	<input type="radio"/>	<input type="radio"/>	<input type="radio"/>
e) Læreren min må hele tiden fortelle oss at vi skal følge klassereglene	<input type="radio"/>	<input type="radio"/>	<input type="radio"/>	<input type="radio"/>
f) Elever forstyrrer gjennom å sende sms, chatte, spille eller bruke sosiale medier (f.eks. Instagram, Snapchat)	<input type="radio"/>	<input type="radio"/>	<input type="radio"/>	<input type="radio"/>

R3

Hvor ofte skjer dette på skolen?

Velg *ett* svar for hver rad.

	Hver dag eller nesten hver dag	En eller to ganger i uka	En eller to ganger i måneden	Aldri eller nesten aldri
a) Jeg leser stille for meg selv -----	<input type="radio"/>	<input type="radio"/>	<input type="radio"/>	<input type="radio"/>
b) Jeg leser ting som jeg velger selv ---	<input type="radio"/>	<input type="radio"/>	<input type="radio"/>	<input type="radio"/>
c) Læreren ber oss snakke i klassen om det vi har lest -----	<input type="radio"/>	<input type="radio"/>	<input type="radio"/>	<input type="radio"/>
d) Læreren ber oss snakke i klassen om vi kan stole på det vi har lest ---	<input type="radio"/>	<input type="radio"/>	<input type="radio"/>	<input type="radio"/>

R4

Hvor ofte låner du bøker (regn med e-bøker) på skolen eller på biblioteket?

Velg *ett* svar.

Minst en gang i uka --

En eller to ganger i måneden --

Noen få ganger i året --

Aldri eller nesten aldri --

R5

Hvor mye tid bruker du på å lese i fritida på en vanlig skoledag?

Velg *ett* svar.

- Mindre enn 30 minutter --
- Mellom 30 minutt og 1 time --
- Mellom 1 time og 2 timer --
- 2 timer eller mer --

R6

Hvor ofte gjør du dette i fritida?

Velg *ett* svar for hver rad.

- | | Hver dag eller nesten hver dag | En eller to ganger i uka | En eller to ganger i måneden | Aldri eller nesten aldri |
|---|--------------------------------|--------------------------|------------------------------|--------------------------|
| a) Jeg leser for moro skyld | <input type="radio"/> | <input type="radio"/> | <input type="radio"/> | <input type="radio"/> |
| b) Jeg leser for å finne ut om ting jeg ønsker å lære | <input type="radio"/> | <input type="radio"/> | <input type="radio"/> | <input type="radio"/> |

R7

Hvor ofte leser du følgende på fritida?

Velg **ett** svar for hver rad.

	Hver dag eller nesten hver dag	En eller to ganger i uka	En eller to ganger i måneden	Aldri eller nesten aldri
a) Historier eller romaner i bøker -----	<input type="radio"/>	<input type="radio"/>	<input type="radio"/>	<input type="radio"/>
b) Historier eller romaner på skjerm (f.eks. datamaskin, iPad eller telefon) -----	<input type="radio"/>	<input type="radio"/>	<input type="radio"/>	<input type="radio"/>
c) Bøker som forklarer ting (f.eks. kan du lese om en idrettsstjerne, om dyr du liker, eller om et sted du har besøkt) -----	<input type="radio"/>	<input type="radio"/>	<input type="radio"/>	<input type="radio"/>
d) Faktatekster på nett (f.eks. Wikipedia) -----	<input type="radio"/>	<input type="radio"/>	<input type="radio"/>	<input type="radio"/>
e) Papiraviser -----	<input type="radio"/>	<input type="radio"/>	<input type="radio"/>	<input type="radio"/>
f) Nettaviser -----	<input type="radio"/>	<input type="radio"/>	<input type="radio"/>	<input type="radio"/>
g) Blader og tidsskrift (på papir eller på skjerm) -----	<input type="radio"/>	<input type="radio"/>	<input type="radio"/>	<input type="radio"/>
h) Tegneserier (på papir eller på skjerm) -----	<input type="radio"/>	<input type="radio"/>	<input type="radio"/>	<input type="radio"/>
i) Blogger -----	<input type="radio"/>	<input type="radio"/>	<input type="radio"/>	<input type="radio"/>
j) Tekster på sosiale medier (f.eks. Instagram eller Facebook) --	<input type="radio"/>	<input type="radio"/>	<input type="radio"/>	<input type="radio"/>

Hva du synes om lesing

R8

Hva synes du om lesing? Fortell hvor enig du er i hver av disse påstandene.

Velg **ett** svar for hver rad.

	Svært enig	Litt enig	Litt uenig	Svært uenig
a) Jeg liker å snakke med andre om det jeg leser	<input type="radio"/>	<input type="radio"/>	<input type="radio"/>	<input type="radio"/>
b) Jeg ville bli glad dersom noen ga meg en bok i gave	<input type="radio"/>	<input type="radio"/>	<input type="radio"/>	<input type="radio"/>
c) Jeg synes lesing er kjedelig	<input type="radio"/>	<input type="radio"/>	<input type="radio"/>	<input type="radio"/>
d) Jeg skulle gjerne hatt mer tid til å lese	<input type="radio"/>	<input type="radio"/>	<input type="radio"/>	<input type="radio"/>
e) Jeg liker å lese	<input type="radio"/>	<input type="radio"/>	<input type="radio"/>	<input type="radio"/>
f) Jeg lærer mye av å lese	<input type="radio"/>	<input type="radio"/>	<input type="radio"/>	<input type="radio"/>
g) Jeg liker å lese ting som får meg til å tenke	<input type="radio"/>	<input type="radio"/>	<input type="radio"/>	<input type="radio"/>
h) Jeg liker bøker som får meg til å fantasere om andre verdener	<input type="radio"/>	<input type="radio"/>	<input type="radio"/>	<input type="radio"/>

R9

Hvor flink er du til å lese? Fortell hvor enig du er i hver av disse påstandene.

Velg *ett* svar for hver rad.

	Svært enig	Litt enig	Litt uenig	Svært uenig
a) Jeg leser vanligvis godt	<input type="radio"/>	<input type="radio"/>	<input type="radio"/>	<input type="radio"/>
b) Det er lett for meg å lese	<input type="radio"/>	<input type="radio"/>	<input type="radio"/>	<input type="radio"/>
c) Jeg har problemer med å lese fortellinger med vanskelige ord	<input type="radio"/>	<input type="radio"/>	<input type="radio"/>	<input type="radio"/>
d) Jeg leser ikke så godt som mange andre i klassen min	<input type="radio"/>	<input type="radio"/>	<input type="radio"/>	<input type="radio"/>
e) For meg er lesing vanskeligere enn andre fag	<input type="radio"/>	<input type="radio"/>	<input type="radio"/>	<input type="radio"/>
f) Jeg er bare ikke flink til å lese	<input type="radio"/>	<input type="radio"/>	<input type="radio"/>	<input type="radio"/>

R10

Når du leser en tekst for å lære noe nytt: Hvor nyttig synes du det følgende er?

Velg *ett* svar for hver rad.

- | | Svært
nyttig | Litt
nyttig | Ikke
nyttig |
|--|-----------------------|-----------------------|-----------------------|
| a) Å konsentrere meg om de delene av teksten som er lette å forstå ----- | <input type="radio"/> | <input type="radio"/> | <input type="radio"/> |
| b) Å lese gjennom teksten to ganger -- | <input type="radio"/> | <input type="radio"/> | <input type="radio"/> |
| c) Å snakke med andre om hva teksten handler om, etter at jeg har lest den ----- | <input type="radio"/> | <input type="radio"/> | <input type="radio"/> |
| d) Å lage en kort oppsummering av teksten med mine egne ord ----- | <input type="radio"/> | <input type="radio"/> | <input type="radio"/> |
| e) Å prøve å huske det jeg allerede vet om temaet, før jeg leser ----- | <input type="radio"/> | <input type="radio"/> | <input type="radio"/> |

R11

Hvor ofte skjer følgende hjemme, med en eller begge av dine foreldre/føresette?

Velg *ett* svar for hver rad.

	Hver dag eller nesten hver dag	En eller to ganger i uka	En eller to ganger i måneden	Aldri eller nesten aldri
a) Jeg ser at de leser en bok	<input type="radio"/>	<input type="radio"/>	<input type="radio"/>	<input type="radio"/>
b) Jeg ser at de leser en avis	<input type="radio"/>	<input type="radio"/>	<input type="radio"/>	<input type="radio"/>
c) De snakker med meg om sosiale medier	<input type="radio"/>	<input type="radio"/>	<input type="radio"/>	<input type="radio"/>
d) De tar meg med til biblioteket	<input type="radio"/>	<input type="radio"/>	<input type="radio"/>	<input type="radio"/>
e) Jeg snakker med dem om hvordan jeg har det på skolen	<input type="radio"/>	<input type="radio"/>	<input type="radio"/>	<input type="radio"/>
f) Jeg snakker med dem om hva jeg lærer på skolen	<input type="radio"/>	<input type="radio"/>	<input type="radio"/>	<input type="radio"/>
g) De hjelper meg med lekser	<input type="radio"/>	<input type="radio"/>	<input type="radio"/>	<input type="radio"/>



Takk!

Takk for at du har fylt ut dette spørreskjemaet!



BOSTON COLLEGE

pirls.bc.edu

 IEA
PIRLS
2021

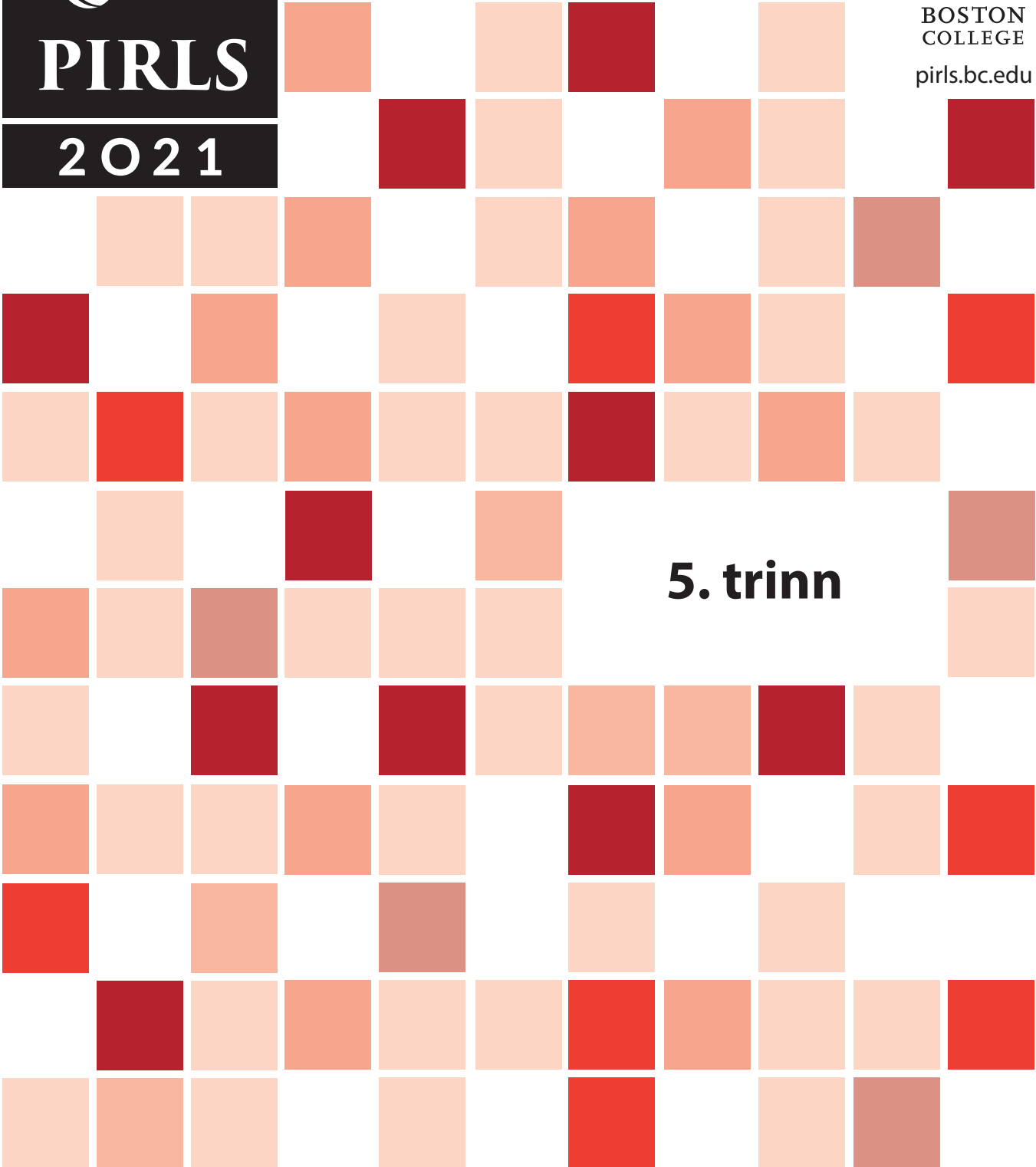

5. trinn

